

| Data | 02 - 04:00h | | | | | 14 - 16:00h | | | | | Pluviometria (mm/m²) |
|----------------------------|----------------|-------------|-----------|------------------|-------------------|----------------|-------------|-----------|------------------|-------------------|----------------------|
| | Turbidez (NTU) | pH Sorensen | OD (mg/l) | Temperatura (°C) | Salinidade (g/kg) | Turbidez (NTU) | pH Sorensen | OD (mg/l) | Temperatura (°C) | Salinidade (g/kg) | |
| 01/mai | 14,21 | 8,39 | 5,60 | 26,4 | 50 | 12,56 | 8,12 | 6,70 | 26,9 | 52 | 0,00 |
| 02/mai | 10,30 | 8,31 | 5,50 | 26,1 | 52 | 24,81 | 8,20 | 6,40 | 28,0 | 54 | 0,00 |
| 03/mai | 8,90 | 8,27 | 5,40 | 25,5 | 54 | 10,33 | 8,22 | 6,10 | 28,1 | 52 | 0,00 |
| 04/mai | 17,89 | 8,22 | 4,30 | 25,5 | 54 | 12,40 | 8,19 | 6,50 | 28,0 | 50 | 0,00 |
| 05/mai | 13,44 | 8,25 | 4,90 | 26,3 | 52 | 15,90 | 8,01 | 6,10 | 28,5 | 55 | 0,00 |
| 06/mai | 7,36 | 8,30 | 4,60 | 27,1 | 55 | 5,13 | 8,30 | 6,10 | 28,0 | 55 | 0,00 |
| 07/mai | 4,77 | 8,30 | 3,70 | 27,3 | 52 | 4,90 | 8,15 | 6,30 | 27,5 | 54 | 0,00 |
| 08/mai | 6,12 | 8,32 | 4,00 | 27,0 | 54 | 9,99 | 8,30 | 4,20 | 28,1 | 62 | 0,00 |
| 09/mai | 9,59 | 8,28 | 4,80 | 28,1 | 60 | 8,02 | 8,46 | 5,10 | 28,2 | 60 | 0,00 |
| 10/mai | 4,91 | 8,22 | 4,50 | 25,9 | 52 | 10,12 | 8,41 | 5,40 | 28,7 | 49 | 27,41 |
| 11/mai | 10,24 | 8,38 | 5,00 | 24,4 | 51 | 13,89 | 8,34 | 5,70 | 26,9 | 50 | 0,00 |
| 12/mai | 6,02 | 8,43 | 5,00 | 23,3 | 54 | 12,33 | 8,36 | 5,60 | 27,0 | 51 | 0,00 |
| 13/mai | 5,72 | 8,28 | 4,90 | 23,5 | 55 | 9,08 | 8,21 | 5,10 | 25,0 | 54 | 0,00 |
| 14/mai | 5,03 | 8,20 | 4,50 | 23,8 | 60 | 7,91 | 8,20 | 5,00 | 24,9 | 52 | 0,00 |
| 15/mai | 7,89 | 8,24 | 4,90 | 24,1 | 58 | 9,03 | 8,25 | 4,90 | 24,4 | 54 | 0,00 |
| 16/mai | 8,99 | 8,29 | 5,10 | 24,0 | 59 | 13,44 | 8,31 | 5,40 | 24,5 | 54 | 0,00 |
| 17/mai | 11,29 | 8,31 | 5,30 | 24,0 | 58 | 15,68 | 8,34 | 5,80 | 24,8 | 56 | 0,00 |
| 18/mai | 16,74 | 8,34 | 5,10 | 23,5 | 56 | 19,03 | 8,40 | 5,30 | 25,0 | 60 | 0,00 |
| 19/mai | 12,23 | 8,39 | 5,30 | 23,8 | 59 | 13,22 | 8,46 | 5,60 | 25,4 | 61 | 0,00 |
| 20/mai | 11,03 | 8,33 | 5,20 | 23,9 | 60 | 14,21 | 8,42 | 5,80 | 25,2 | 60 | 0,00 |
| 21/mai | 5,24 | 8,29 | 4,90 | 25,9 | 55 | 5,86 | 8,26 | 5,50 | 26,9 | 55 | 0,12 |
| 22/mai | 6,71 | 8,31 | 4,50 | 24,5 | 56 | 4,91 | 8,22 | 5,10 | 26,1 | 51 | 0,00 |
| 23/mai | 9,02 | 8,24 | 4,40 | 24,1 | 58 | 10,23 | 8,24 | 4,90 | 25,9 | 54 | 0,00 |
| 24/mai | 14,32 | 8,26 | 4,90 | 24,3 | 51 | 18,73 | 8,30 | 5,00 | 25,7 | 49 | 6,98 |
| 25/mai | 19,00 | 8,19 | 4,30 | 23,9 | 49 | 13,41 | 8,21 | 5,10 | 26,0 | 46 | 7,46 |
| 26/mai | 13,48 | 8,21 | 4,10 | 23,5 | 50 | 8,92 | 8,26 | 5,10 | 25,3 | 48 | 0,89 |
| 27/mai | 21,40 | 8,10 | 3,80 | 24,0 | 50 | 4,53 | 8,23 | 4,50 | 24,5 | 50 | 2,41 |
| 28/mai | 14,55 | 8,12 | 4,40 | 23,5 | 47 | 7,88 | 8,25 | 5,60 | 24,9 | 50 | 6,74 |
| 29/mai | 24,55 | 8,20 | 5,10 | 23,4 | 42 | 19,50 | 8,14 | 6,40 | 25,8 | 44 | 37,76 |
| 30/mai | 5,76 | 8,29 | 5,10 | 23,4 | 44 | 28,90 | 8,29 | 6,10 | 28,3 | 45 | 0,00 |
| 31/mai | 7,12 | 8,10 | 5,00 | 23,1 | 48 | 22,81 | 8,22 | 6,30 | 27,8 | 48 | 0,00 |
| Total chuva: 109,77 | | | | | | | | | | | |

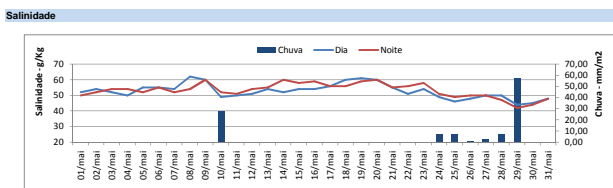

| Data | 02 - 04:00h | | | | | 14 - 16:00h | | | | | Pluviometria (mm/m²) |
|---------------------------|----------------|-------------|-----------|------------------|-------------------|----------------|-------------|-----------|------------------|-------------------|----------------------|
| | Turbidez (NTU) | pH Sorensen | OD (mg/l) | Temperatura (°C) | Salinidade (g/kg) | Turbidez (NTU) | pH Sorensen | OD (mg/l) | Temperatura (°C) | Salinidade (g/kg) | |
| 01/mai | 13,44 | 8,24 | 5,10 | 27,0 | 52 | 9,01 | 8,27 | 6,10 | 28,1 | 54 | 0,00 |
| 02/mai | 10,41 | 8,22 | 4,90 | 27,1 | 50 | 16,77 | 8,22 | 6,30 | 28,9 | 52 | 0,00 |
| 03/mai | 6,82 | 8,29 | 5,60 | 26,5 | 50 | 13,28 | 8,26 | 6,00 | 29,0 | 52 | 0,00 |
| 04/mai | 16,81 | 8,26 | 5,20 | 26,8 | 51 | 10,43 | 8,36 | 6,00 | 28,3 | 54 | 0,00 |
| 05/mai | 8,90 | 8,24 | 5,00 | 26,7 | 53 | 4,46 | 8,43 | 5,70 | 27,7 | 55 | 0,00 |
| 06/mai | 4,77 | 8,30 | 4,50 | 27,2 | 55 | 5,81 | 8,29 | 5,70 | 27,9 | 52 | 0,00 |
| 07/mai | 4,63 | 8,30 | 4,70 | 24,3 | 53 | 12,30 | 8,33 | 5,90 | 28,0 | 54 | 0,00 |
| 08/mai | 5,66 | 8,22 | 4,30 | 24,8 | 52 | 6,00 | 8,43 | 5,50 | 27,9 | 60 | 0,00 |
| 09/mai | 4,40 | 8,39 | 4,40 | 25,8 | 54 | 4,78 | 8,41 | 4,90 | 25,8 | 62 | 0,00 |
| 10/mai | 4,63 | 8,41 | 4,90 | 26,3 | 50 | 5,81 | 8,37 | 5,30 | 26,8 | 54 | 24,15 |
| 11/mai | 5,12 | 8,44 | 4,50 | 26,0 | 51 | 9,11 | 8,33 | 5,40 | 27,0 | 51 | 2,11 |
| 12/mai | 6,10 | 8,41 | 4,20 | 25,8 | 50 | 7,75 | 8,30 | 6,40 | 26,3 | 50 | 0,00 |
| 13/mai | 8,05 | 8,30 | 4,00 | 24,2 | 50 | 7,67 | 8,20 | 5,80 | 25,1 | 52 | 0,00 |
| 14/mai | 10,91 | 8,39 | 4,80 | 24,7 | 55 | 6,13 | 8,40 | 6,10 | 25,6 | 54 | 0,00 |
| 15/mai | 4,08 | 8,26 | 5,00 | 24,9 | 52 | 8,24 | 8,42 | 6,00 | 25,9 | 55 | 0,00 |
| 16/mai | 8,45 | 8,29 | 5,10 | 24,7 | 53 | 10,31 | 8,41 | 6,20 | 26,3 | 58 | 0,00 |
| 17/mai | 12,33 | 8,24 | 5,00 | 24,1 | 58 | 15,44 | 8,52 | 6,40 | 26,4 | 60 | 0,00 |
| 18/mai | 11,03 | 8,31 | 5,30 | 24,3 | 60 | 13,38 | 8,56 | 6,20 | 26,9 | 61 | 0,00 |
| 19/mai | 5,67 | 8,37 | 5,20 | 24,5 | 60 | 5,93 | 8,47 | 6,30 | 27,0 | 60 | 0,00 |
| 20/mai | 8,11 | 8,34 | 5,60 | 24,1 | 60 | 7,63 | 8,49 | 6,60 | 26,5 | 63 | 0,00 |
| 21/mai | 4,45 | 8,29 | 4,60 | 25,6 | 60 | 6,70 | 8,25 | 6,10 | 27,2 | 60 | 0,00 |
| 22/mai | 4,93 | 8,22 | 4,20 | 24,9 | 61 | 9,12 | 8,22 | 5,40 | 26,8 | 60 | 0,00 |
| 23/mai | 8,11 | 8,24 | 4,50 | 25,2 | 62 | 8,41 | 8,27 | 5,80 | 27,0 | 59 | 0,00 |
| 24/mai | 8,41 | 8,26 | 4,80 | 25,1 | 54 | 7,33 | 8,30 | 5,90 | 27,3 | 51 | 3,54 |
| 25/mai | 5,83 | 8,20 | 4,90 | 25,0 | 51 | 19,04 | 8,30 | 6,00 | 26,5 | 49 | 11,05 |
| 26/mai | 4,91 | 8,19 | 4,30 | 24,6 | 50 | 16,71 | 8,31 | 6,00 | 26,2 | 49 | 0,88 |
| 27/mai | 3,71 | 8,18 | 3,70 | 23,9 | 60 | 4,55 | 8,16 | 5,60 | 25,0 | 60 | 0,62 |
| 28/mai | 5,12 | 8,23 | 3,90 | 24,0 | 49 | 6,12 | 8,24 | 5,40 | 25,3 | 48 | 6,01 |
| 29/mai | 4,33 | 8,14 | 4,20 | 23,4 | 46 | 5,66 | 8,16 | 6,20 | 25,2 | 46 | 22,10 |
| 30/mai | 4,25 | 8,28 | 4,50 | 23,6 | 47 | 5,80 | 8,28 | 5,20 | 27,0 | 47 | 0,00 |
| 31/mai | 4,11 | 8,24 | 4,90 | 24,1 | 49 | 5,00 | 8,22 | 5,60 | 26,8 | 47 | 0,00 |
| Total chuva: 70,47 | | | | | | | | | | | |

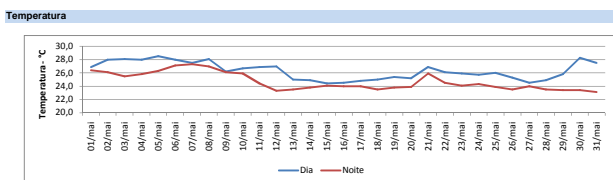
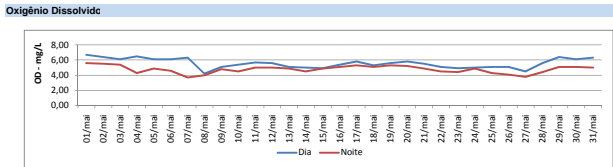
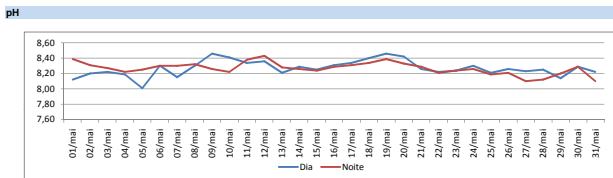
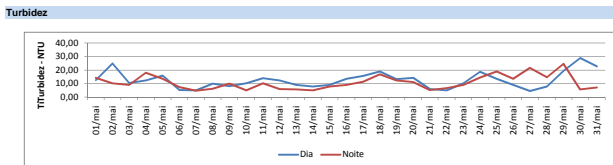