

Data	01 - Praia do Balaieiro (São Pedro da Aldeia)				02 - Praia do Popeye - Iguaba Grande				Pluviometria (mm/m²)		
	Turbidez (NTU)	pH	OD (mg/L)	Temperatura (°C)	Turbidez (NTU)	pH	OD (mg/L)	Temperatura (°C)			
01/Jan	8,81	8,24	5,84	26,9	52	10,41	8,32	6,32	28,1	54	0,00
02/Jan	15,44	8,36	5,91	25,6	60	10,62	8,36	6,49	29,2	40	0,29
03/Jan	26,22	8,29	5,66	26,1	51	9,10	8,37	7,03	30,7	50	0,00
04/Jan	24,11	8,27	5,78	25,0	54	22,62	8,34	6,69	29,6	51	0,00
05/Jan	20,14	8,22	5,91	26,0	53	19,81	8,39	6,39	28,5	53	0,00
06/Jan	16,10	8,30	6,02	26,4	56	9,08	8,41	7,23	31,9	55	0,00
07/Jan	18,61	8,24	5,44	25,8	56	16,41	8,36	7,11	30,7	59	0,00
08/Jan	18,41	8,21	5,56	25,1	56	15,44	8,35	7,02	28,9	58	0,00
09/Jan	8,34	8,29	5,81	25,6	59	12,91	8,35	6,39	27,9	59	0,00
10/Jan	5,89	8,23	5,84	25,3	59	10,46	8,36	6,59	28,6	60	0,00
11/Jan	5,12	8,26	6,12	26,1	61	8,61	8,34	6,71	29,1	60	0,00
12/Jan	4,66	8,27	6,24	25,7	60	5,91	8,31	6,68	30,3	58	0,00
13/Jan	8,11	8,16	6,27	25,9	60	6,09	8,24	6,39	28,7	59	0,00
14/Jan	8,03	8,19	6,17	25,8	58	5,91	8,22	6,74	28,6	61	0,00
15/Jan	8,10	8,24	5,99	25,3	54	5,32	8,26	6,59	29,1	54	10,80
16/Jan	10,62	8,14	6,12	25,6	50	6,30	8,29	6,55	28,6	55	2,17
17/Jan	14,21	8,29	6,00	25,3	49	12,44	8,32	6,71	27,9	52	0,00
18/Jan	12,44	8,31	6,03	25,4	53	16,91	8,33	6,54	29,1	59	0,00
19/Jan	22,14	8,34	5,84	25,8	56	14,72	8,34	6,44	29,0	57	0,00
20/Jan	28,10	8,35	5,66	26,0	60	6,11	8,35	6,10	27,4	60	0,00
21/Jan	13,69	8,24	5,49	26,1	61	7,05	8,29	6,40	30,9	55	0,00
22/Jan	4,17	8,12	5,60	26,3	60	6,43	8,26	6,10	29,8	57	0,00
23/Jan	4,81	8,20	4,50	26,3	58	5,66	8,26	6,50	29,2	55	0,00
24/Jan	4,91	8,23	4,90	27,6	60	5,12	8,23	6,12	29,5	56	0,00
25/Jan	7,92	8,21	5,18	27,0	60	8,52	8,30	5,80	29,6	58	0,00
26/Jan	6,44	8,26	5,30	26,9	58	6,91	8,31	6,09	29,9	58	0,00
27/Jan	5,17	8,32	5,20	26,8	58	10,70	8,27	6,19	30,3	57	0,00
28/Jan	4,14	8,30	5,32	27,0	59	6,80	8,30	7,20	29,2	55	0,00
29/Jan	8,11	8,34	5,66	27,0	59	8,46	8,29	7,20	31,1	55	0,00
30/Jan	3,70	8,23	5,40	26,8	55	11,20	8,33	6,40	29,4	58	0,00
31/Jan	3,91	8,21	5,40	26,4	58	10,11	8,32	6,27	29,3	59	0,00
<b>Total Chuva:</b>										<b>13,29</b>	
<b>Previsão histórica:</b>										<b>186,00</b>	

7%

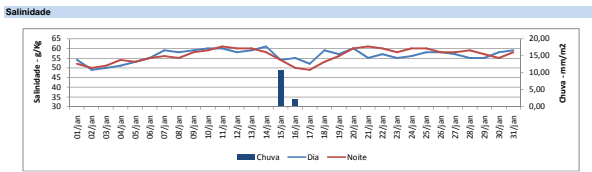

Data	02 - Praia do Balaieiro (São Pedro da Aldeia)				03 - Praia do Popeye - Iguaba Grande				Pluviometria (mm/m²)		
	Turbidez (NTU)	pH	OD (mg/L)	Temperatura (°C)	Turbidez (NTU)	pH	OD (mg/L)	Temperatura (°C)			
01/Jan	19,62	8,26	6,23	26,4	54	20,62	8,32	7,02	29,6	53	0,00
02/Jan	20,66	8,34	6,10	28,1	53	14,80	8,24	7,22	29,7	54	0,00
03/Jan	22,41	8,33	6,38	28,1	50	7,99	8,35	7,40	29,7	55	0,00
04/Jan	20,54	8,30	6,41	25,4	55	8,41	8,32	7,26	30,2	55	0,00
05/Jan	23,69	8,29	6,58	26,3	56	10,56	8,36	6,10	31,3	59	0,00
06/Jan	16,10	8,30	6,28	24,9	55	7,80	8,30	7,88	30,0	55	0,00
07/Jan	18,41	8,32	6,25	25,9	58	8,51	8,34	7,46	31,4	56	0,00
08/Jan	16,54	8,34	6,03	26,7	59	24,56	8,16	7,81	30,8	60	0,00
09/Jan	10,52	8,30	6,00	27,0	61	22,91	8,64	7,02	30,5	61	0,00
10/Jan	8,91	8,36	6,08	26,5	63	20,35	8,55	7,00	29,4	62	0,00
11/Jan	8,33	8,25	5,94	26,5	60	18,62	8,50	6,59	29,3	60	0,00
12/Jan	7,91	8,22	5,60	26,3	60	17,68	8,24	6,81	29,3	60	0,00
13/Jan	6,61	8,27	5,81	26,4	58	15,82	8,29	7,44	29,5	63	0,00
14/Jan	5,91	8,26	5,33	26,9	61	19,62	8,36	6,59	28,4	60	0,00
15/Jan	10,84	8,27	5,80	26,0	58	11,41	8,34	6,84	30,6	59	0,00
16/Jan	11,41	8,29	6,03	27,4	57	16,92	8,27	6,81	29,6	57	0,00
17/Jan	16,91	8,30	6,22	28,6	52	29,32	8,29	6,71	29,4	54	4,24
18/Jan	5,69	8,34	6,41	26,9	50	22,41	8,22	6,83	29,6	52	2,03
19/Jan	5,12	8,36	6,23	28,0	50	17,62	8,14	6,34	29,5	60	0,00
20/Jan	6,29	8,29	6,11	29,6	50	5,34	8,10	6,40	27,8	50	0,00
21/Jan	6,32	8,22	6,24	29,0	56	6,05	8,14	6,35	28,6	51	0,00
22/Jan	5,84	8,14	6,20	27,9	54	7,81	8,19	7,12	28,5	53	0,00
23/Jan	5,91	8,21	5,90	28,8	51	5,25	8,25	6,30	28,7	50	0,00
24/Jan	5,91	8,24	5,91	28,4	54	3,99	8,13	6,71	29,3	52	0,00
25/Jan	4,94	8,31	7,13	29,1	58	4,36	8,11	6,56	29,5	55	0,00
26/Jan	5,13	8,29	6,51	28,1	52	5,32	8,09	6,93	29,9	55	0,00
27/Jan	5,51	8,13	5,10	27,8	52	6,49	8,16	7,30	30,3	55	0,00
28/Jan	5,51	8,25	5,80	26,7	55	6,54	8,23	7,80	30,2	55	0,00
29/Jan	5,19	8,30	5,90	28,4	54	4,44	8,29	7,30	30,2	53	0,00
30/Jan	4,63	8,28	5,50	27,2	55	6,23	8,17	6,90	29,1	57	0,00
31/Jan	6,45	8,24	5,80	28,4	58	7,81	8,24	6,44	29,1	59	0,00
<b>Total Chuva:</b>										<b>6,28</b>	
<b>Previsão histórica:</b>										<b>137,00</b>	

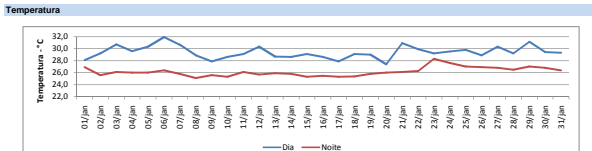
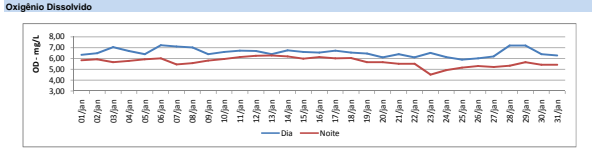
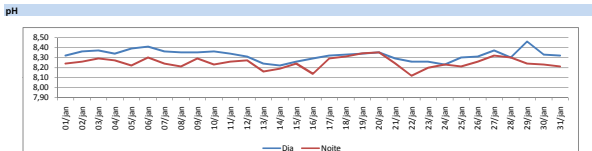
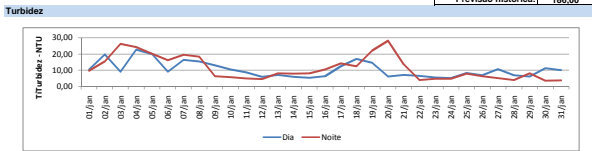