

MONITORAMENTO DIÁRIO DA LAGUNA DE ARARUAMA

Data	02 - 04:00h					14 - 18:00h					Pluviometria (mm/m²)
	Turbidez (NTU)	pH Sorensen	OD (mg/L)	Temperatura (°C)	Salinidade (g/Kg)	Turbidez (NTU)	pH Sorensen	OD (mg/L)	Temperatura (°C)	Salinidade (g/Kg)	
01/mar	7,14	8,15	5,90	28,1	55	9,14	8,14	6,80	29,6	51	0,00
02/mar	5,66	8,19	6,10	28,0	47	16,91	8,12	6,50	27,8	45	7,22
03/mar	10,69	8,17	6,00	27,4	49	21,10	8,28	7,10	28,5	46	0,26
04/mar	6,91	8,24	6,00	26,5	52	8,91	8,34	7,00	29,4	50	0,00
05/mar	7,41	8,17	5,80	27,0	54	10,44	8,29	6,70	28,1	55	0,00
06/mar	6,63	8,30	6,20	28,2	56	11,54	8,22	7,40	29,5	53	0,00
07/mar	4,53	8,07	4,80	29,1	41	22,30	8,26	7,80	30,1	45	1,23
08/mar	5,66	8,12	5,00	28,3	40	18,54	8,29	7,50	30,0	47	6,02
09/mar	5,12	8,14	5,30	28,1	48	12,37	8,17	6,90	28,9	50	7,70
10/mar	5,39	8,30	5,10	27,7	55	8,66	8,15	6,50	29,0	52	0,00
11/mar	5,14	8,21	5,00	28,0	54	7,41	8,19	6,30	28,7	54	0,00
12/mar	4,07	8,23	6,20	28,5	56	16,30	8,23	7,50	28,8	52	0,00
13/mar	3,96	8,18	6,20	28,6	55	5,36	8,28	6,90	28,6	55	0,00
14/mar	3,59	8,18	6,50	27,2	53	8,12	8,10	6,30	29,1	55	0,00
15/mar	4,56	8,22	6,80	27,9	54	10,56	8,14	7,40	28,9	56	0,00
16/mar	10,51	8,21	6,70	27,5	56	11,81	8,19	7,80	30,4	57	0,00
17/mar	6,91	8,24	6,77	27,0	55	24,69	8,27	7,60	30,1	56	0,00
18/mar	4,15	8,26	7,10	26,4	55	7,98	8,26	8,00	28,7	56	0,00
19/mar	4,62	8,28	6,90	25,9	58	5,07	8,21	8,10	28,8	58	0,00
20/mar	7,41	8,24	5,60	26,2	55	12,64	8,32	8,64	28,9	57	0,00
21/mar	6,64	8,23	6,10	26,1	58	7,35	8,24	6,90	28,7	56	0,00
22/mar	8,91	8,21	6,50	25,9	56	8,41	8,21	6,10	29,1	49	0,00
23/mar	10,22	8,19	6,00	25,7	41	6,33	8,26	7,69	29,3	44	10,83
24/mar	6,95	8,24	6,60	25,5	46	6,90	8,22	8,10	29,0	43	12,28
25/mar	6,22	8,22	6,80	25,1	44	3,81	8,30	7,99	28,6	44	0,00
26/mar	4,71	8,26	6,80	26,0	46	4,91	8,24	7,88	28,4	45	0,38
27/mar	9,12	8,27	6,70	25,4	46	14,65	8,28	7,84	27,6	45	8,66
28/mar	10,00	8,28	4,80	26,1	55	15,50	8,24	8,20	28,1	49	1,44
29/mar	7,44	8,25	5,20	26,5	59	10,44	8,22	7,90	28,7	55	0,12
30/mar	6,11	8,24	5,60	26,7	61	12,41	8,29	7,80	28,5	58	0,00
31/mar	8,59	8,23	6,20	27,6	63	7,03	8,30	7,50	29,0	60	0,00
Total chuva:											56,15

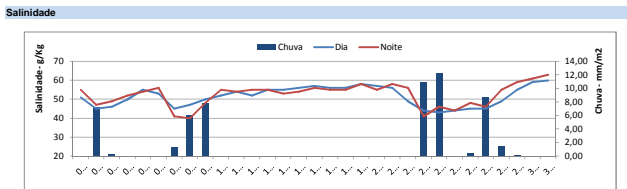

Data	02 - 04:00h					14 - 18:00h					Pluviometria (mm/m²)
	Turbidez (NTU)	pH Sorensen	OD (mg/L)	Temperatura (°C)	Salinidade (g/Kg)	Turbidez (NTU)	pH Sorensen	OD (mg/L)	Temperatura (°C)	Salinidade (g/Kg)	
01/mar	14,51	8,23	5,90	27,5	54	18,81	7,99	6,50	29,1	56	0,00
02/mar	10,56	8,28	5,40	27,0	49	24,62	8,15	7,40	30,2	50	3,98
03/mar	8,33	8,22	5,30	26,6	51	20,44	8,20	8,00	30,0	50	0,00
04/mar	4,11	8,20	5,90	26,1	50	18,65	8,14	7,50	31,0	50	0,00
05/mar	5,91	8,11	6,10	26,8	55	17,45	8,23	6,80	28,9	53	0,00
06/mar	5,28	8,17	6,00	27,4	59	12,92	8,31	7,20	28,4	52	0,00
07/mar	23,90	8,14	4,50	28,3	55	6,79	8,23	7,50	29,3	51	1,88
08/mar	13,41	8,05	4,90	28,1	47	12,44	8,24	7,10	29,0	45	8,93
09/mar	6,12	8,09	4,10	27,5	49	6,91	8,27	6,80	28,5	46	7,07
10/mar	4,00	8,16	4,00	27,9	50	8,41	8,29	6,50	28,3	50	0,00
11/mar	5,62	8,11	4,80	27,0	52	6,56	8,25	6,20	28,6	50	0,00
12/mar	3,94	8,20	6,20	26,7	55	6,65	8,28	6,50	29,1	58	0,00
13/mar	5,02	8,23	6,90	26,7	55	5,45	8,10	7,10	29,0	50	0,00
14/mar	4,98	8,24	6,90	27,2	50	6,11	8,05	7,50	29,0	53	0,00
15/mar	5,67	8,22	7,10	26,9	54	8,14	8,15	7,60	30,0	55	0,00
16/mar	4,91	8,29	7,30	26,1	55	7,81	8,22	7,90	29,8	56	0,00
17/mar	5,44	8,19	7,60	26,4	55	9,16	8,14	7,74	30,4	55	0,00
18/mar	4,49	8,21	7,50	25,8	54	6,24	8,24	6,30	29,1	55	0,00
19/mar	4,68	8,26	7,30	25,5	55	4,92	8,23	8,80	28,7	60	0,00
20/mar	3,74	8,23	6,70	26,0	55	4,66	8,24	8,40	28,5	60	0,00
21/mar	4,11	8,24	6,30	25,6	56	4,40	8,28	8,90	28,7	57	0,00
22/mar	5,63	8,22	6,10	25,1	60	4,81	8,23	8,60	28,6	55	0,00
23/mar	3,64	8,29	5,80	26,0	51	5,32	8,25	8,10	28,7	50	4,24
24/mar	3,32	8,25	5,30	26,7	50	5,17	8,22	8,00	29,0	49	0,71
25/mar	3,91	8,24	5,50	25,9	48	5,03	8,27	7,70	29,2	48	0,00
26/mar	4,22	8,26	5,40	25,4	48	4,91	8,29	7,60	29,1	46	4,42
27/mar	6,01	8,24	5,80	25,3	47	6,91	8,31	8,60	28,6	49	1,77
28/mar	6,32	8,28	5,80	27,2	52	23,50	8,21	7,30	28,7	53	1,06
29/mar	8,41	8,21	6,20	27,0	64	14,59	8,27	7,00	28,9	54	0,00
30/mar	4,01	8,25	6,80	26,6	53	6,64	8,25	6,80	29,6	58	0,00
31/mar	6,45	8,26	6,40	27,2	55	20,20	8,28	7,10	28,1	63	0,00
Total chuva:											33,86

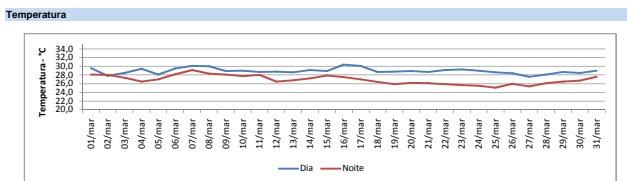
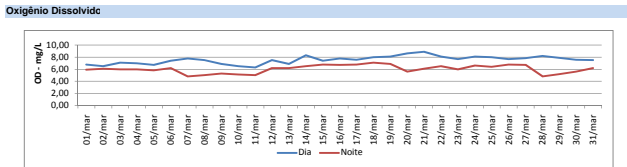
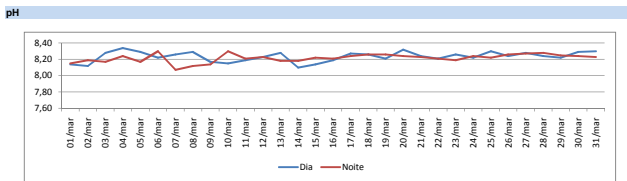
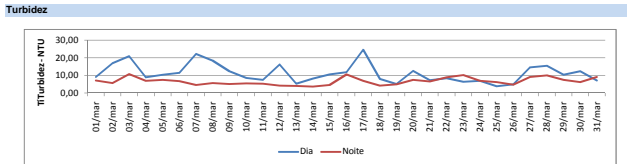